

| TABULKA MÍSTNOSTÍ   |                        |             |
|---------------------|------------------------|-------------|
| Č.M.                | NÁZEV MÍSTNOSTI        | PLOCHA [m²] |
| 2.01                | VSTUPNÍ HALA           | 24,32       |
| 2.02                | ŠATNA                  | 12,25       |
| 2.03                | UMÝVÁRNA + WC          | 16,70       |
| 2.04                | TŘÍDA 2                | 112,34      |
| 2.05                | SKLAD                  | 3,32        |
| 2.06                | CHODBA                 | 8,50        |
| 2.07                | SKLAD ŮSTEHO PRÁDLA    | 4,44        |
| 2.08                | SKLAD ŠPINAVÉHO PRÁDLA | 4,44        |
| 2.09                | ÚKLID                  | 2,57        |
| 2.10                | WC                     | 4,09        |
| 2.11                | SPRCHA                 | 2,32        |
| 2.12                | DENNÍ MÍSTNOST         | 10,30       |
| 2.13                | TECHNICKÁ MÍSTNOST     | 4,39        |
| 2.14                | PRÁDELNA, MANDL        | 9,48        |
| 2.15                | KUCHYŇKA               | 18,16       |
| CELKOVÁ PLOCHA [m²] |                        | 237,62      |

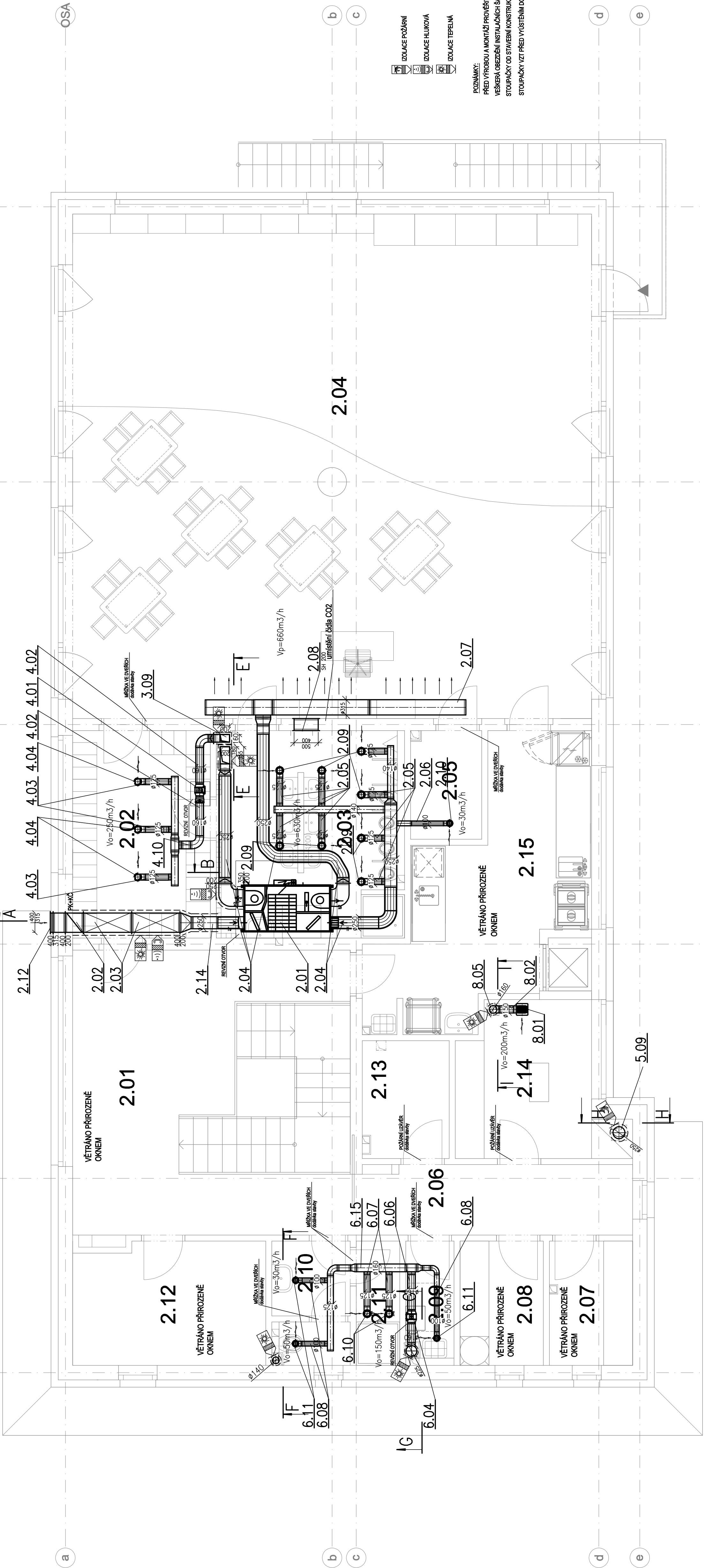

POZNÁMKY:  
PŘED VÝROBOU A MONTÁŽÍ PROVĚŘIT TRASY POTRUBÍ A UMÍSTĚNÍ VZT. ELEMENTŮ!!!  
VŠEOKA OBEZŘENÍ INSTALAČNÍCH ŠACHET PROVĚST AŽ PO MONTÁŽI!!  
STUPNÍČKY OD STAVBNÍ KONSTRUKCE ODDĚLIT NA ZÁVĚSECH PRŮŽNĚ  
STUPNÍČKY VZT. PŘED VYSTĚNÍM DO VENKOVNÍHO PROSTŘEDÍ ZNĚTRNĚ TEPELNĚ IZOLOVAT

|   |   |
|---|---|
| 40.000 = 207,19 m.n.m. (BpV)  |   |
| PROJEKT / PROJECT   | NOVOSTAVBA MATEŘSKÉ ŠKOLY<br>POD SADY                                     |
| STAVEBNÍK / CLIENT  | Úřad městské části Praha 12<br>Plešková 830/25, 143 00, Praha 4 - Modřany |
| VYPRACOVAL / ELABORATED BY  | Ing. Miroslav Rathouský   |
| ZODPOVĚDNÝ PROJEKTANT / CHECKED BY  | Ing. Karel Havlík   |
| HVP / HP  | Ing. Václav Steinházi   |
| AUTOR / ARCHITECT   | Ing. Marta Bukáčková  |
| STUPĚŇ / PHASE  | REALIZAČNÍ DOKUMENTACE  |
| DATUM / DATE  | 10/2018   |
| VEŠTĚNÍ / SCALE   | 1:50  |
| OBJEKT SO 01 - MATEŘSKÁ ŠKOLA<br>D.1.4.5 VZDUCHOTECHNIKA<br>NÁZEV VÝKRESU / DRAWING TITLE |   |
| PŮDORYS 2.NP  |   |
| ARCHIVNÍ ČÍSLO / DRAWING NO.  | 2017-53   |
| ČÍSLO PŘÍLOHY / ATTACHMENTS NO.   | 3   |
| KOPIE / COPY  |   |